

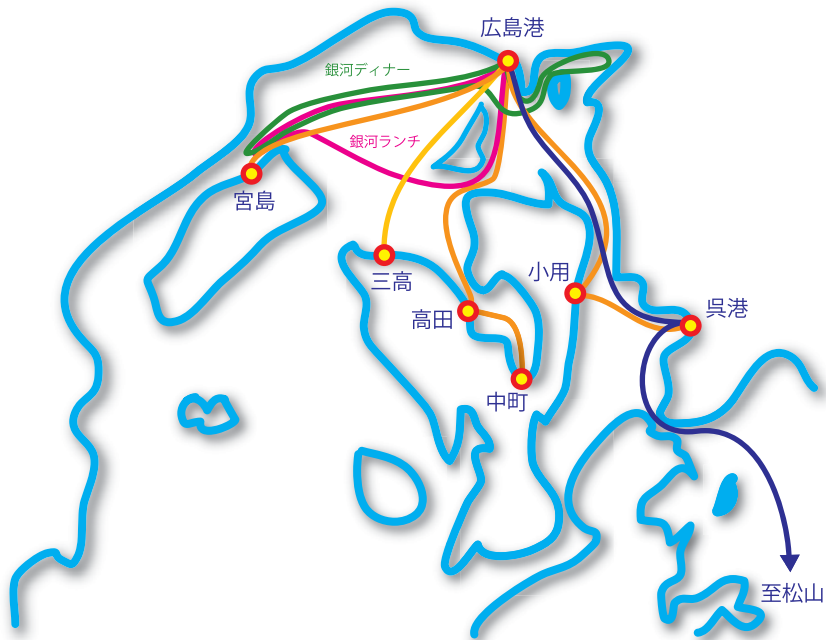

人と環境にやさしい企業をめざす

安全で快適に暮らせる街を創造するため、
これからも、環境対策やバリアフリー化を推進します。

 **広島電鉄株式会社** 〒730-8610 広島市中区東千田町二丁目9-29
広電電車バステレホンセンター  **0570-550700** (ナビダイヤル)
URL <http://www.hiroden.co.jp/>



船で旅する瀬戸内海。

 **瀬戸内海汽船**
広島・呉～松山 スーパージェット/クルーズフェリー

 **瀬戸内シーライン**
広島～宮島・広島～江田島 (小用)
呉～江田島 (小用)・広島～江田島 (高田・中町)

江田島汽船株式会社
広島～江田島 (三高)

銀河
広島湾クルージングレストラン



瀬戸内海汽船

検索 







HIROSHIMA MINATO FESTA
広島みなとフェスタ

みなとでつながる海と島と人



とき **2016年 3/ 12 SAT ▶ 13 SUN** 10:00～16:00

場所 **広島みなと公園 及び その周辺 と 似島**

主催 **広島みなとフェスタ実行委員会**
【構成員】 広島地区旅客船協会、広島県旅客船協会、広島みなと振興会、みなとオアシス広島運営協議会、広島商工会議所、広島県中小企業家同友会、広島県観光連盟、広島観光コンベンションビューロー、広島県ウォーキング協会、アース・ミュージアム元宇品構想推進委員会、NPO法人まちづくりコミュニティデザイン研究所、宇品東社会福祉協議会、宇品西地区社会福祉協議会、元宇品地区社会福祉協議会、似島地区コミュニティ交流協議会、宇品公民館、似島公民館、似島臨海少年自然の家、有限会社ウイリー、広島県広島港湾振興事務所、広島市都市整備局みなと振興課、南区役所
特別協賛     **瀬戸内・海的路ネットワーク推進協議会**
協賛 山下江法律事務所、広島駅南口開発株式会社、医療法人社団まりも会ヒロシマ平松病院、マツダ株式会社、株式会社広島マツダ、中国ジェイアールバス株式会社、上村汽船株式会社、ダブリュー・ザ・プライズ・スイーツ、広島ガス株式会社、株式会社熊平製作所、株式会社ルネサンス、岸工業株式会社、株式会社シンコー、株式会社福屋、グランドプリンスホテル広島、アークホテル広島駅南、株式会社にしき堂、ひろしま国際ホテル、前田建設工業株式会社中国支店、ひうな荘、広島都市学園大学、サンフーズ株式会社、広島県地区郵便局長会、似島汽船株式会社、カルビー株式会社、三島食品株式会社、宇品天然温泉ほの湯、株式会社山豊、コストコホールセール広島倉庫店、株式会社アサムラサキ、SMBC コンシューマーファイナンス株式会社
後援 南区コミュニティ交流協議会、中国新聞社、中国放送、広島テレビ、広島ホームテレビ、テレビ新広島、ひろしまケーブルテレビ、南区子ども会連合会、南区スポーツ推進委員協議会
問い合わせ **広島みなとフェスタ実行委員会事務局(南区役所地域起こし推進課)** 電話 082-250-8935

みなと公園 会場全体図



会場限定 ミニ広島FM! 2016年3月12日(土)・13日(日) <10:00~16:00(予定)>

広島みなとフェスタの会場入り口付近に、広島FMサテライトスタジオが出現!

会場内限定で聴ける
ミニ広島FMを生放送!

楽しいトークと心地よい音楽で、
みなとフェスタを盛り上げます!

サテライトスタジオの
観覧は自由!

[MC :山本将輝、小竹彩花(広島FM「大産シゲキの9ジラジ」ADJ)]

※オンエアは、会場内設置のラジオで聴けるのはもちろん、当日、ラジオを持参して、周波数を合わせれば、誰でもお聴きいただけます。

本部

- ★ プログラム配布
- ★ 救護
- ★ 授乳室/おむつ替えコーナー
- ★ 迷子案内
- ★ 個人協賛(お楽しみ抽選会)受付

アクセス耳より情報

湾岸バスで繋がります! <1月23日~3月13日限定>

15分 広島港 15分
全区间均一運賃
大人250円/小児130円
みなとフェスタ当日も
利用可

約30分間隔で
運行!

時刻表については、みなとフェスタ公式
ホームページのアクセスページに掲載し
ておりますので、ご確認ください。

イベントスケジュール

会場名	イベント名	時間							
		9:00	10:00	11:00	12:00	13:00	14:00	15:00	16:00
ステージ	みなとステージ					← 広島FM 公開録音 →			
	海ステージ								
	似島ステージ 13日(日)のみ								
海上イベント	フェリー船内見学会					13:00			
	広島港見学ツアー 12日(土)のみ		10:30	11:30	13:00	14:30			
	おさんぽクルーズ		10:40	12:30	13:25				
	広島湾 Pont de クルーズ		11:15				15:00		
	消防艇による展示放水			11:20				15:10	
	巡視艇見学会	10:00				13:00			
	ポート・ライセンス体験 12日(土)のみ ★		10:30	11:30		13:00	14:00		
	海の仕事紹介クルーズ 12日(土)のみ ★					13:10			
	広島港コンテナターミナル 洋上見学会 13日(日)のみ ★					13:00			
	いろいろな工作体験								
え〜じゃろ 体験広場	動物園をちょこっと紹介/宮島水族館								
	ニュースポーツ体験								
ぶちうま広場	ホテルグルメ/B級&ワールドグルメ								
	瀬戸内のええもん・うまいもんバザール								
本部	お楽しみ抽選会(個人協賛) 受付								
	「めいぶるスカイ」バス試乗体験 13日(日)のみ			11:00					
	「めいぶるスカイ」バスに乗って コンテナターミナルを見よう 12日(土)のみ ★		10:00			13:00			
	コスカレードin第4回広島みなとフェスタ								
	地球さんぽ 13日(日)のみ								
広島みなと公園 界わい 関連イベント	瀬戸内海一望 絶景ラウンジで楽しむ優雅なティータイム					11:30			
	ひろしまみなとマルシェ								
	パウムクーヘン作りと牡蠣打ち体験								
似島会場 13日(日)のみ	似島スタンプラリー								
全体	みなとんジャーを探せ!!								

(★)印は、事前申込みされた方のみ参加になります。当日受付はありません。各イベントは、天候や都合により開催時間や内容が変更となることがありますことをご承知ください。

スタンプラリー 参加費▶1回100円

「みなとんジャーを探せ!!」(10:00~14:00)

会場のあちこちにいる「みなとんジャー」から、カードに
スタンプを押してもらってね! カードは「え〜じゃろ体験
広場」の34番ブース(P.8)で手に入るよ。一度に持つ
ことができるカードは1人1枚。全員に参加賞をプレゼント。
さらにスタンプラリーを終えた人には、抽選でいい
ことがあるかも!

個人協賛 みなとフェスタを応援しよう!

お楽しみ抽選会 (受付10:00~14:00 抽選15:30~) 各日限定1000枚

個人協賛(一口100円)にご協力いただいた方には、お楽
しみ抽選会の抽選券をお渡します! 受付は本部テ
ントで、抽選会は15:30からみなとステージで行われ
ます。ホテル宿泊券やお食事券など豪華賞品を
プレゼント! みんなでみなとフェスタを応援しよう!

みなとステージ

12日(土)

時間	出演団体(内容)
10:00	オープニングセレモニー
10:30	広島市消防音楽隊演奏
11:00	みなとフェスタの楽しみ方
11:15	段原地区町づくり協議会 (きゅー太くん on STAGE)
11:45	クラウンPika&ししょう ~ツイスターズ2016実行委員会~(パレションショー)
12:45	広島FM公開録音
13:00	9ジラジテレビステージ
13:30	ゲストMC: 串山真理(HOME)
14:15	
14:30	牡蠣みー。 (みんなで踊ろう! かき&妖怪ダンス!)
15:00	太鼓ユニット我龍~garyu~ (和太鼓とドラムの響進撃)
15:30	お楽しみ抽選会

13日(日)

時間	出演団体(内容)
10:00	広島湾岸トレイル 発足式~中国初のロングトレイル from 広島みなとフェスタ~ 音戸の舟唄保存会(音戸の舟唄)
10:30	宇品中学校吹奏楽部演奏
11:00	みなとフェスタの楽しみ方
11:15	松山市・東温市・砥部町 広域観光連携推進協議会観光PR しあわせのトリ バリィさん(今治市観光PR)
11:45	ひらお町民サム & DRESSING (美女と野獣のFANTASY MUSIC)
12:45	広島FM公開録音
13:00	9ジラジテレビステージ
13:30	ゲストMC: HOMEシスターズ
14:15	
14:30	山立(アコースティックギター&ベース)
15:00	洒落(アコースティックトリオ)
15:30	お楽しみ抽選会

都合により、出演者及び時間に変更になる場合がありますことをご了承ください。

★太鼓ユニット我龍~garyu~ライブ

12日(土) 15:00~

日本の伝統楽器である和太鼓と、欧米で生まれたドラムを融合。これまでの音楽ジャンルにとらわれない新しい音楽の創造を目的として、2005年6月に広島で結成された太鼓ユニット。これまでの音楽ジャンルにとらわれない新しい音楽の創造をお楽しみください。



〈我龍〉

★各種パフォーマンス

各アーティストによる楽しいステージをこの機会にぜひご覧ください!



〈きゅー太くん〉



〈クラウンPika&ししょう〉

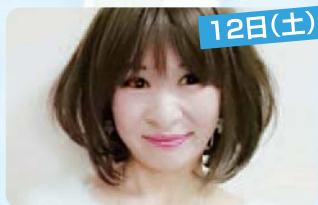

〈牡蠣みー。〉



〈ひらお町民サム〉

★広島FM 公開録音 / ゲストライブ

人気・注目ゲストを迎えての広島FM公開録音を今年も実施。ライブ&トークを楽しんでいただきます。司会は、しほどん&オオクボックス。司会の2人の楽しいかけあいも楽しみ!

12日(土)のゲスト



K

2004年に韓国で歌手としてデビュー。その年の秋に来日し、翌年、2005年にシングル「over...」をリリースして日本デビューを果たす。
2005年にリリースしたシングル「Only Human」は、沢尻エリカ主演の「1リットルの涙」の主題歌となりヒット。以降、「J-POP」アーティストとして日本で活躍している。特に、弾き語りからバンドまで、さまざまなスタイルでパフォーマンスするライブには定評があり。2015年には47都道府県でライブを行う。(広島はBLUE LIVEで実施) トークにも定評があり、テレビのバラエティ番組にも数多く出演。2014年にはタレントの関根麻里との結婚も話題を呼んだ。昨年11月、待望の長女も誕生。今年3月に新曲もリリース予定。

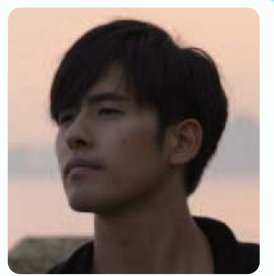

花岡なつみ

広島県出身。Perfumeを輩出した名門スクール「広島アクターズスクール」で14歳からボーカルレッスンを積んできた実力派。2014年に「第14回全日本国民的美少女コンテスト」で、8万1,031人がエントリーする中からシンガーへの登竜門となる音楽部門賞を受賞。1年間の集中レッスンを経て、2015年8月12日にシングル「夏の罪」でデビュー。武井咲主演のテレビドラマ「エイジハラスメント」に抜擢され話題を呼ぶ。
フレッシュなルックスと確かな歌唱力、低音のふくよか度で大人っぽい声が魅力。2016年1月13日にはセカンドシングル「Birthday」がリリースされる。



13日(日)のゲスト



堂島孝平

1995年に18歳でデビュー。J-POPのソングクリエイターとして各方面から注目を集め、アニメ「こちら葛飾区亀有公園前派出所」オープニングテーマ「葛飾ラブソング」など、数多くのポップソングをリリースする。
また、ソングライターとして、KinKi Kids、藤井フミヤ、乙葉、太田裕美、飯塚雅弓、ザ・コレクターズ、アイドリング!!!などへの楽曲提供を行い、その縁もあり、KinKi Kidsの人気バラエティ「堂本兄弟」へ、ギター&トークでレギュラー出演した。
先輩アーティストとの共演も多く、佐野元春、杉真理、伊藤銀次、小坂忠、鈴木茂、大貫妙子、あがた森魚、EPO、ブレッド&バターほか多くのミュージシャンと共演も果たしている。
ちなみに、大のサッカー通で、Jリーグではサンフレッチェ広島ファン。プライベートでもビッグアーチに訪れることがあるらしい。



Doll☆Elements

権田夏海、外崎梨香、小泉遥、小島瑠那、小森ゆきのからなる5人組アイドルグループ。お人形と変身をコンセプトにしたキュートなルックスと、キラキラ感溢れるポップな音でアイドル好きの女の子を中心に人気を集める。2013年7月、「君のハートに解き放つ!」でメジャーデビュー。2015年2月11日には、Doll☆ElementsとNEO from アイドリング!!!の総勢12名によるユニット「どる☆NEO」としてコラボDVDシングルを発売! 初の全国ライブハウスツアーも成功させた。2015年6月にはインドネシアで開催された「J Series Festival」に出演、初の海外進出を果たす。メンバーがモデルとしても活動する、今注目の「美形」アイドルグループ。



司会

広島FM

近藤志保
大窪シゲキ



hiroshima - fm

12日(土)

時間	出演団体(内容)
10:30	みなとマルシェ 出展者PR
11:00	松山市・東温市・砥部町 広域観光連携推進協議会観光PR
11:30	しあわせのトリ バリィさん (今治市観光PR)
12:00	中矢 将伍 (松山市のポップシンガー)
12:30	Happy Smile (坂町PR)
13:00	ミスターワールド2014 日本代表審査員特別賞 (空手演武)
13:30	広島市立広島特別支援学校 (ヒップホップダンス・合唱)
14:00	レイフラワーハッピー (フラダンス)
14:30	元宇品和太鼓クラブ (和太鼓演奏)
15:00	宇品みなと太鼓 (和太鼓演奏)

13日(日)

時間	出演団体(内容)
10:30	Hula La Haunani (フラダンス)
11:00	カ・パー・フラ・オ・カハラマープアナ・カマイレ (フラダンス)
11:30	GB-DOPE じーびーどーぶ (小学生のヒップホップダンス)
12:00	広島宇品スクエアダンスクラブ (ダンス)
12:30	タップ&ストンプ(ダンス)
13:00	大河バトンクラブ(バトントワリング)
13:30	ミスユニバースPR
14:00	玉田 たかひろ (弾き語り)
14:30	ノブタツ (フォークデュオ)
15:00	未来工場 (バンド演奏)

※都合により、出演者及び時間が変更になる場合がありますことをご承ください。

新設!! 海ステージ

「海を介した隣まちづきあい」の名のもとに新たにステージを設けました。このステージで広く地域の交流の場を! また、**広島みなとフェスタのステージに立ちたい!** ということも要望もあり、地元の方もたくさん出演されます。

楽しいステージに **期待大!!**

★大人気のバリィさんが土曜日に登場! 12日(土)11:00~

大人気「愛媛・今治のPRキャラクター」のバリィさんがみなとフェスタにやってきます! かわいいバリィさんに会いに、みんな海ステージに集まろう!



©Daiichi Printing

★各種パフォーマンス

楽しいステージをこの機会にぜひご観覧ください! <フラダンス、各種ダンス、バンド演奏、和太鼓など>



<中矢 将伍>

<レイフラワーハッピー>

<広島宇品スクエアダンスクラブ>

<ノブタツ>

<未来工場>

自由観覧

●巡視艇見学会

海上保安本部の巡視艇(船は未定)の船内を自由に見学できます。貴重な機会ですので、ぜひ見学してみよう!

受付	広島港宇品旅客ターミナルビル1階 観光案内所前 ※整理券等の配布はありません
時間	10:00~15:30 (12:00~13:00は除く)

参加費 無料

●消防艇による展示放水

広島市消防艇による海上での放水を実演! ダイナミックな放水を眺めよう!

場所	広島港西防波堤付近で実演
時間	①11:20~11:35 ②15:10~15:25

耳より情報

ビューポイント
南側緑地からだとよく見えるよ!



当日受付

★マークのイベントは、当日9時30分から宇品旅客ターミナル1階観光案内所前で整理券を配布します。受付時間はそれぞれの出港・開始の20分前までです。先着順で定員に達し次第、受付終了となります。

★広島港見学ツアー

港湾業務艇「りゅうせい」に乗り、広島港を巡り、港の役割について学ぶツアーです。

コース	広島港棧橋→1万トンバース→ 観音マリーナ→広島港棧橋
時間	①10:30~②11:30~ ③13:00~④14:30~(各回40分)
対象者	小学生以上(小学生は保護者同伴) 各回16人×4回=64人

参加費 無料

12日(土)のみ

★おさんぽクルーズ

定期船を使った約1時間のおさんぽクルーズ。
※広島港以外での乗下船はできません。

コース	広島港発着 広島港→切串港/広島港→似島港/広島港→三高港
時間	<切串行>10:40~/<似島行>12:30~/<三高行>13:25~
対象者	小学生とその保護者 各回20人×3回×2日=120人

参加費 無料

★船内見学会

広島港に就航している船舶の船員さんが、操舵室等の船内を詳しく案内してくれます。

場所	広島港棧橋 上村汽船
時間	13:00~(15分)
対象者	どなたでも(小学生以下は保護者同伴) 15人

参加費 無料

●広島湾 Pont de クルーズ

<高速船>または<銀河>で広島湾をクルージングしてみよう!

コース	広島湾(消防艇展示放水を船上から見学)→ 広島ベイブリッジ→広島港
時間	<高速船> 午前便11:15発(所要40分) <銀河> 午後便15:00発(所要50分)
対象者	一般(大人・子供)及び各種団体
参加費	大人1,000円、小学生500円 ※午前午後便とも同額 幼児:大人一人に1名無料。座席が必要なら小学生料金。
問合せ	瀬戸内海汽船 銀河予約センター 082-255-3344

※事前申込乗船券は、乗船当日に会場内瀬戸内海汽船ブース(ぶちうま広場65番ブースP.11)で購入。同ブースにて当日券も販売いたします。

事前申込み

※下記イベントは、事前申込みされた方のみ参加できます。

●ボート・ライセンス体験

金輪島周辺にて、操船体験を実施します。
ロープワーク体験もあります。

集合場所	広島港宇品旅客ターミナル1階 観光案内所前
時間	10:30/11:30/13:00/14:00 (各40分間)
受付時間	各回開始の10分前から

12日(土)のみ

●海の仕事紹介クルーズ

大和ミュージアムなど、なかなか知る機会の少ない
仕事の日頃は見えない役割を見学して、海の仕事勉強します。

集合場所	広島港宇品旅客ターミナル北側 時計台付近
時間	13:10~16:30
受付時間	12時30分開始(集合13:00)

12日(土)のみ

●広島港コンテナターミナル 洋上見学会

フェリーに乗り海田コンテナターミナル及び、
広島港国際コンテナターミナルを洋上より見学します。

集合場所	広島港宇品旅客ターミナル北側 時計台付近
時間	13:00~14:00
受付時間	12:00~

13日(日)のみ

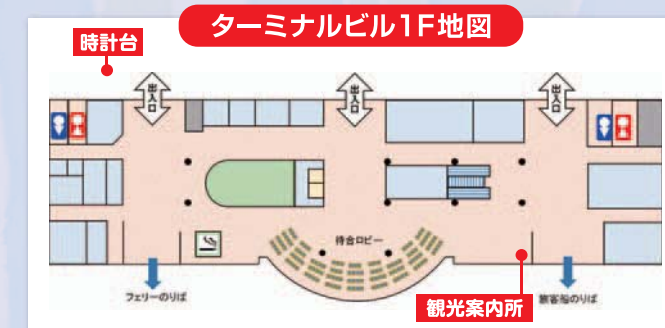

え～じゃろ体験広場

- | | | |
|-------------------------------------------------------|----------------------------------------------------------------|--------------------------------------------------------------|
| 1 苔玉づくり
(瀬戸内kaikai) | 17 広島県中小企業家同友会本部 | 33 みなとオアシスPR
(みなとオアシス広島運営協議会) |
| 2 ブラパンづくり体験
(堀川芳吉商店) | 18 ひろしん キッズマネースクール
(広島信用金庫) | 34 スタンラリー「みなとんジャーを探せ!!」
(みなとんジャー) |
| 3 DIY 黒板塗装体験
(裸塾) | 19 おしゃれなDIYワークショップデコパッチでdecoろう!
(マエダハウジング) | 36 ヤマハのポート展示と船舶操縦免許の案内
(広島ベイマリーナ) |
| 4 ミニチュアパン作り体験(クラフトパン)
(リヴィエール) | 20 熊野筆体験
(晃祐堂) | 37 「動物園をちょこっと紹介
-安佐ととべの魅力がいっぱい-」
(広島市安佐動物公園、愛媛県立とべ動物園) |
| 5 シャカシャカグリーンティー作り/わくわく魚のつかみ取り体験
(森一芳園/広島鳥商協同組合青年部) | 21 壁紙で作るカレンダー
(りかはうす) | 38 ニュースポーツ体験コーナー
(南区スポーツ推進委員協議会) |
| 6 広島県中小企業家同友会PRブース | 22 金魚すくい体験
(経営相談室) | 39 宮島水族館
ペンギンふれあいイベントなど |
| 7 手作りゴム鉄砲で射的(シャテキ)な体験
(組織委員会) | 23 スイーツデコの販売・体験
(Deco&Zakka shop cocco) | 40 宮島水族館
ペンギンふれあいイベントなど |
| 8 飲み物販売
(安芸地区会) | 24 段ボール貯金箱づくり
(SMBコンシューマーファイナンス(株)) | 41 ニュースポーツ体験コーナー
(南区スポーツ推進委員協議会) |
| 9 ちりめんモンスターを探せ
(東地区会) | 25 子どもくじ、ヨーヨーすくいなど/パルンピエロとふれあい体験
(宇品学区子ども会/ツイスターズ2016実行委員会) | 42 ニュースポーツ体験コーナー
(南区スポーツ推進委員協議会) |
| 10 「健康応援ステーション」ライオンハート号
(明版広島東) | 26 手作り製品(パン、木工等)の販売
(市立特支ふれ愛ショップ) | |
| 11 仮想世界鬼ごっこ
(こくるみプロジェクト) | 27 海上保安庁お仕事紹介
(第六管区海上保安本部/広島海上保安部) | |
| 12 スマホ動画で宝さがし!! (AR体験)
(タニシ企画印刷) | 28 児童館の工作体験
(南区児童館) | |
| 13 くるくる☆ふわふわ☆
たのしいわたがしづくり
(南①地区会) | 29 気球船カメラの操作体験
(中国地方整備局) | |
| 14 シャカシャカバター作り体験
(南②地区会) | 30 グリーンムーバーマックスとの記念撮影&
カンファレンスバイク
(広島電鉄(株)) | |
| | 31 お好み焼き体験
(サンフーズ) | |
| | 32 | |



第3回広島みなとフェスタ「え～じゃろ体験広場」の様子。

※都合により、出店者や内容に変更が生じることがありますことをご了承ください。



ポート展示

展示されているYAMAHAのボートに乗ることができます。操縦席がどんなふうになっているのか実際に見たり、ボートについて聞いたり、楽しくボートのことを知ることができます！



カンファレンスバイク

7人乗りのおもしろ自転車に試乗できます！顔を見て話をしながら運転できる楽しい自転車です！乗る場所によって進む方向が違い、普通の自転車とは違った感覚を楽しめます。



お好み焼き体験

無料

①12時②13時③14時から各回8人ずつ、お好み焼きを焼く体験ができます。対象者は小学4年生以上で、参加費は無料。11時から32番ブース前で整理券を配布します。



児童館の工作体験

すてきなストラップを作ろう～手作りでも…オンリーワン。南区児童館の指導員がやさしく教えてくれるよ。土曜日は「にんぎょのなみだ」日曜日は「にこにこかにさん」



動物園をちょこっと紹介

「安佐動物園」と「とべ動物園」の仲間たちがみなとフェスタに登場！2つの動物園の魅力を1度に楽しめる2日間です。ぜひ、この機会に、動物たちとふれあってみませんか？



宮島水族館

ペンギンふれあい体験は①11時②14時30分から各回30分程度、先着200人まで(定員になり次第終了)。着ぐるみイベントあり。ミュージアムショップも開店します！



ちりめんモンスターをさがせ

ちりめんの中に潜むモンスターたちを探し出せ！大人気体験が今年もえ～じゃろ体験広場へやってくる。レアモンスターをいくつ見つけることができるかな？



魚のつかみどり

お魚(ヤマメ)をつかみ取りしてみませんか？つかみ取ったお魚を渡すと炭火で焼いてくれます。とっても美味しいお魚を豪快にまるかじりしよう！



13日(日)のみ

黒板作り

好きな大きさの板を選んで、専用の塗料を塗るとおしゃれな黒板に早変わり！オリジナルのMY黒板はもちろんお持ち帰りいただけます。さあ、何を描く！？



シャカシャカグリーンティー作り

抹茶をオリジナル配合でLet's シャカシャカ！美味しい抹茶ドリンクのできあがり。みなとフェスタで乾いたのどを潤して。



12日(土)のみ

ぶちうま広場

★B級&ワールドグルメ

1	(株)京丹波	ボン栗
2	ハッピースクウェア	ロングポテト、いかげそ串焼、唐揚げ
3	應本企画	仙台牛タン、タンステーキ
4	鉄板工房マルマサ	たこ焼き、ポテカラ、ソーセージ
5	前田食品(株)	串焼、ホルモン焼、苺氷
6	やまうえ農園	アップルパイ、スムージー
7	ふくろう	ベビーカステラ、たこ焼き、ポテト
8	もみじ企画	とり天、揚げ物
9	グルメ優	肉巻おにぎり、ホルモン焼きそば
9	アサヒビール	生ビール、ドリンク
10	(株)K&M	牛丸焼き、にぎり天
11	空とぶカラアゲ	唐揚げ、ポテト、ませそば、焼き肉丼
12	美月屋	もちもちポテト、もちっとキャンドル
13	井上商店	ホルモン焼うどん、はしまき、フルーツ飴
14	まんまるや	ベビーカステラ、明石焼、フランク
15	(株)ライフック	牛串、牛タン、お好み焼き、オムそば
16	カラズマート	尾道ラーメン、ソーセージ、ポテト
17	(株)味小町	富士宮焼きそば、たこ焼き
18	ビックビート	明太子、さきイカ、梅こんぶ
19	ほるもん屋てっちゃん	ホルモン焼、牛串、デニッシュたい焼
20	すっぶからあげ東京	すっぶからあげ、肉巻おにぎり
20	金久右衛門	しじみゴールド、大阪ブラック
21	四国企画	魚肉天ぷら、エビ焼ソバ
22	マルナカ水産	カニ味噌汁、ラーメン、ブラジルBBQシユラスコ

23	(株)ふうどグローバル	牛タン串、牛タン焼、焼きそば、オムそば
24	なちゅらフーズ	牛串、中津カラアゲ、佐世保バーガー
25	味匠	ミニたい焼
25	アサヒビール	生ビール、ドリンク、スナック
26	アサヒビール	生ビール、ドリンク、スナック
26	栄光丸	イカ焼、ザンギ、海鮮焼き
27	HOTフーズ	ホルモンうどん、ひるぜん焼きそば
28	ホットジャマイカデリ	レモンサイダー、レモンハイボール、一夜干しホルモン天ぷら
29	(株)オリジン	塩大福、個包装大福
30	山本商店	ベビーカステラ、揚げもみじ、フルーツ飴
31	PIZZA,NALIPO	フリッタ
31	むさし	むすび弁当、地えび天婦羅うどん
32	サカエグループ	火の国塩カラアゲ、タン塩
33	みつわソース	お好み焼き
34	ワールドダイニング宮川	タコス、バーベキュー、ジャークチキン
35	神戸南京町 朋栄	中華点心
36	ソートプランニング	タイ料理
37	ガナーシュインド	インド料理
38	港鉄板一家 こうさか	パリオコ



すっぶからあげ



お好み焼き
みつわソース

★移動販売車

A	CAFEレアレアの実	コーヒー、フレンチトースト、ホットサンド
B	應本企画	ラスポテト、クロワッサンたい焼き
C	ラバラバ	ドルネケババ、もちもちロングポテト



★ホテルグルメ

39	シェラトンホテル広島	ココナッツカレー、広島牛丼、ホットココア、ビール
40	ひろしま国際ホテル	唐揚げ、ビーフカレー、ステーキ丼
41	グランドプリンスホテル広島	フォアグラ丼、フカヒレスープ、スパークリングワインなど



フォアグラ丼
グランドプリンスホテル広島



★瀬戸内のええもん・うまいもんバザール

42	安芸郡 坂町	ベーグル、手作りパン、穀付牡蠣、もち麦焼ドーナツ
43	ポーク&チキン江田島(江田島PR隊)	串カツ、鶏の唐揚げ、重ね豚カツ、地鶏・ポーク炭火焼、炊込みご飯
44	広島ロイヤルリビングスクール	わたがし
45	南区父親委員会	ヤキソバ、フランクフルト、ジュース、ビール
45	(株)アサムラサキ	牡蠣しょうゆ牛すじ串、生ビール、調味料セット
46	宇品東青少協	から揚げ、たいやき、ヤキソバ、ノンアルコールビール
46	宇品おやぢの会	カレーライス
47	味処おおこう	野菜販売、フライドポテト
47	ユトリスト	コーヒー、ぜんざい
48	寿蕎麦	島根のお蕎麦、珈琲&カフェオレ
49	全国お取り寄せスイーツ	パウムクーヘン
50	BUYひろしま(広島県ふるさと産品協議会)	豚角煮/惣菜、肉まん/あんまん、広島レモネード、広島レモンビール
51	BUYひろしま(広島県酒販青年連合会)	甘酒、日本酒
52	BUYひろしま(広島県醤油組合青年部)	醤油、輪投げゲーム、醤油の作り方の説明と試飲
53	BUYひろしま(マツダ(株)、広島市のつくり支援課)	マツダBUYひろしまプロジェクトのPR(チラシ配布、アンケート実施、マツダ車の展示等)
54	BUYひろしま(広島県ふるさと産品協議会)	スムージー、スープバスタ、鯛ちくわ/天ぷら、ちりめん/赤えび
55	みなとオアシス瀬戸田	多幸のみ焼き

56	松山市・東温市・砥部町観光連携推進協議会	銀鱈煮干し
57	広島県菓子工業組合青年部	広島クリームぜんざい、広島クリームぜんざい世界遺産スペシャル、焼菓子各種、ぜんざい
58	あげんどう	伊予塩麹唐揚げ、愛媛じゃこ天、新居浜フヒ丼、新居浜肉やきそば
59	和美農園	スムージー、ポテト、からあげ、串焼き
59	合同会社イマイ食品	大三島ソースオムそば
60	くるしまの良品を伝える会	しまなみ鯛だしラーメン
60	アミーゴ	スムージー、ヤッシーポテト、せんざんき、串焼き
61	いまばり パリィさん	パリィさんストラップ、ぬいぐるみ、タオルハンカチ、メモ帳の販売
62	愛媛県観光物産協会	じゃこ天、お菓子・ジュース類、みきゃんグッズ等
63	大崎下島・豊島 久比うどん汁の会	久比のうどん汁、かんきつ類
64	東温市・東温市観光物産協会	どぶろく、もち麦せんべい、まるとっと、どぶろくマドレーヌ



※都合により、出店者やメニューに変更が生じることがありますことをご了承ください。

広島みなと公園界わい関連イベント

●瀬戸内海一望 絶景ラウンジで楽しむ優雅なティータイム

瀬戸内海の絶景を見渡すホテル最上階ラウンジで、特別価格(1杯¥500)のドリンクを味わいませんか。

〈会場〉グランドプリンスホテル広島 23階 スカイラウンジ「トップ オブ ヒロシマ」

〈時間〉11:30~16:00

〈条件〉入店時に広島みなとフェスタで当日配布されるこの【プログラム】を係にご提示ください。

※事前に折り込まれているチラシではありません。



●無料シャトルバス

広島みなとフェスタ開催期間中、会場となる広島みなと公園(乗降場は本ページ右下図参照)とグランドプリンスホテル広島とをつなぐ便利な無料シャトルバスを運行します。

元宇品公園や海岸の散策、グランドプリンスホテル広島最上階ラウンジでの優雅なティータイムへのアクセスに、ぜひご利用ください。



〈シャトルバス 時刻表〉

みなと公園 発	プリンスホテル 発
① 10:30	① 10:45
② 11:00	② 11:15
③ 11:30	③ 11:45
④ 12:00	④ 12:30
⑤ 13:45	⑤ 14:00
⑥ 14:15	⑥ 14:30
⑦ 14:45	⑦ 15:00

●地球さんぽ(元宇品自然観察会)

貴重な原生林と自然海岸が残る元宇品をさんぽしよう!

13日(日)のみ

〈集合場所〉広島港宇品旅客ターミナル北西の受付場所

〈時間〉10:00~12:20

〈対象者〉小学生以上

〈参加費〉100円

※解散はグランドプリンスホテル広島になります。

※当日は、無料シャトルバス(本ページ)の運行があります。

●「めいぶるスカイ」バスに乗って

コンテナターミナルを見よう

事前申込み

12日(土)のみ

〈集合場所〉みなと公園南側道路面(本ページ右下図参照)

〈時間〉①10:00~12:30

②13:00~15:30

※このイベントは事前にお申し込みいただいた方のみ参加できます。

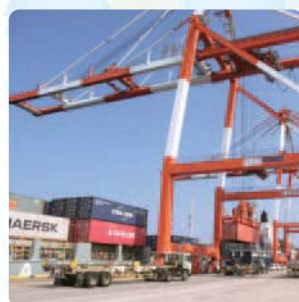

●「めいぶるスカイ」バス試乗体験

各回 先着40名

13日(日)のみ

広島市中心部で観光ルートを行く二階建オープントップバス「めいぶるスカイ」が特別ルートを行く。この機会にぜひ!

〈乗り場〉広島みなと公園南側 道路面(本ページ右下図参照)

〈運賃〉無料(当日、乗り場付近にて整理券を配布します)

〈注意事項〉安全運行に支障をきたす悪天候時には中国ジェイアールバス株式会社の判断により、運行を中止する場合があります。

安全確保のため、3歳以下の幼児はご乗車できません。

また、お子様を抱きかかえる事や膝の上に乗せたままの乗車は、安全運行上の理由からできません。



●広島ウオーク in 広島みなとフェスタ

似島の自然散策(12日(土)7・10・15km)と広島みなと界わいと南区の文化・歴史散策(13日(日)10・15・20km)でそれぞれの魅力を再発見!

くわしくは特設テントへ。

〈集合場所〉広島みなと公園南側特設テント

〈集合時間〉8:00~

事前申込み

●ひろしまみなとマルシェ

広島の採れたて農産物や手間ひまかけた農産加工物の販売。笑顔と美味しいが集まるパズル市場へ足をのぼしてみよう!



●コスカレード in 第4回広島みなとフェスタ

オールジャンルのコスプレイベントです。持参した衣装に着替えて、撮影や交流をお楽しみください。



●広島湾岸トレイルを歩こう!

事前申込みのみ

〈集合場所〉【12日】広島駅南口噴水前

【13日】広島港宇品旅客ターミナル待合室

〈集合時間〉【12日】7:30

【13日】コースA▶8:00

コースB▶9:20

※このイベントは事前にお申し込みいただいた方のみ参加できます。

集合場所

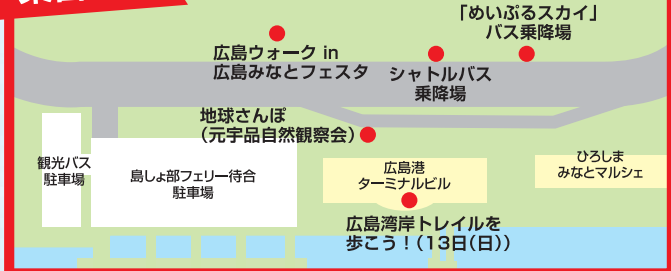

似島会場

13日(日)10:00~15:00のみ

★港と島を音でつなげ隊

乗船無料 先着200名

(10:30 広島港 出港/15:00 似島港 出港)

臨時便



各種楽器が奏でる音をフェリーで似島へ運びます。広島港と似島港をつなぐ特別便に乗り、一緒に盛り上げませんか。乗船資格は、①似島を盛り上げたいという志をもち、②音の出るものを持っていくこと。一般参加者の乗船は10:10からです。

※10:30便に乗船した人のみ、15:00便に乗船することができます。

集合場所 広島港1番のりば (P.2 会場全体図 参照)

★バウムクーヘン作りと牡蠣打ち体験

日本で初めてバウムクーヘンを焼いたと言われる似島でバウムクーヘン作りや牡蠣打ち体験ができます! 貴重な体験をこの機会にぜひ似島で!



★似島ステージ

13日(日)

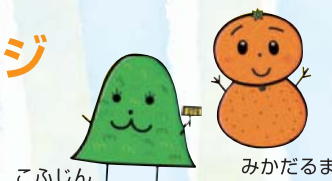

時間	出演団体(内容)
OPENING	和太鼓ユニット 暁による「港と島を音でつなげ隊」歓迎演奏
11:00	開会 あいさつ 和太鼓ユニット 暁(和太鼓演奏)
11:30	段原地区町づくり協議会 (きゅー太くん on STAGE)
12:00	音戸の舟唄保存会(音戸の舟唄)
12:30	宇品みなと太鼓(和太鼓演奏)
13:00	レイフラワーハッピー(フラダンス)
13:30	クラウンPika&ししょう ~ツィスターズ2016実行委員会~(パルーンショー)
14:00	元宇品和太鼓クラブ(和太鼓演奏)
14:30	閉会 あいさつ

※都合により、出演者及び時間が変更になる場合がありますことを ご了承ください。

帰りの

スタンプラリー
達成者に!!

フェリー乗船券プレゼント!

似島の島内スタンプラリーを制覇した方に、帰りの似島汽船(株)のフェリー券をプレゼントします!(先着100名)スタンプラリー参加でお得に!

受付▶10:00~14:00

〈似島汽船 時刻表〉

●広島方面行			●似島方面行		
似島発	学園発	広島着	広島発	学園着	似島着
9:00	→	9:20	9:30	9:50	10:05
10:15	→	10:35	11:00	→	11:20
11:30	→	11:50	12:30	→	12:50
13:00	13:20	13:40	14:00	→	14:20
14:30	14:50	15:10	15:30	→	15:50
16:00	→	16:20	16:30	→	16:50

★「ぴーすくる」に乗って似島に行こう!

旅客ターミナル入口付近で受付

みなとフェスタ開催中、「ぴーすくる(有料・電動自転車)」に乗って、似島汽船(株)のフェリー「広島港⇄似島」に乗ると、自転車運賃(通常、片道160円)が無料でご利用いただけます。

※ただし、旅客運賃片道大人440円、小人220円は必要です。

※似島にも無料レンタル自転車(20台)があります。



美味しい似島グルメなどたくさんご用意してお待ちしています!



広島みなとフェスタは地元企業のみなさまのご支援により開催しております。ありがとうございます。

山下江法律事務所
Yamashita Ko Law Office 依頼者に寄りそい、共に解決を目指します

H27.12 撮影 **弁護士16名、広島最大級**

所長 山下江 広島弁護士会所属、江田島市出身
NPO 法人さとうみ振興会 会長

広島市中区上八丁堀4-27上八丁堀ビル703 (東税務署向い)

相談無料 ※企業法務除く ※交通事故、債権整理は着手金も無料

電話受付：平日9～19時、土曜10～17時
相談予約専用フリーダイヤル **0120-7834-09**

山下江 検索

二階建てオープントップバス 広島初登場!

広島城、原爆ドーム、マツダスタジアムなど主要な観光スポットを屋根のないダイナミックな開放感で楽しめます! 海沿いの広島高速3号線を走るコースと平和記念公園で下車観光するコースの2コースからお選びください!

大人 (12歳以上) **2,000円**
(小児半額)

運行日 毎週金曜日・土曜日・日曜日と祝日、GW・夏休み等

Hiroshima City Cruising Bus **めいぶるスカイ**

中国ジェイアールバス株式会社 〒732-0822 広島市南区松原町1-6
TEL. 082-261-1268 (平日/9:00~18:00)
詳しくはWEBをご覧ください 中国JRバス 検索

広島 ↔ 江田島
(宇品) **フェリー** (切串)
(一日...22往復)
所要時間約30分

○四季を通じて江田島へは

上村汽船
TEL 082-251-6020

医療法人社団まりも会

ヒロシマ平松病院
広島市南区比治山本町11-27 (県立産業会館 東隣)
TEL (082) 256-3650 FAX (082) 256-3670
【診察日】月～土曜日 <土曜午後休診>

サービス付き高齢者向け住宅 **ケアホームひらまつ**
広島市南区比治山本町11-32 (ヒロシマ平松病院 隣接)
TEL (082) 250-8061 FAX (082) 250-8061
入居者募集中! <<併設施設>>

整形外科・内科・消化器内科・呼吸器内科・循環器内科
外科・消化器外科・内視鏡外科(消化器科)・呼吸器外科
脳神経外科・麻酔科(平松咲子) リウマチ科
リハビリテーション科・放射線科

(訪問介護事業所)
(訪問看護ステーション)
(デイサービス)
サポートひらまつ
(居宅介護支援事業所)
ひらまつ

mazda

広島マツダ

【宇品本店】
広島県広島市南区宇品東 5-3-67
TEL : (082) 251-7171

最新情報はここから
最新情報 ▶ 広島マツダ 検索
<http://www.hiromaz.co.jp>
<http://www.facebook.com/hiroshimamazda> @hiro_maz

エールエールに車を停めて
かしくお得にカーブ観戦!

エールエールはカーブを応援しています。2時間30分を超える場合は、何時間駐車しても「1日最大1,200円」

土・日・祝日のハイルーフ車(車高1.55m以上)を除く。通称は30分200円(駐車場は朝8時～夜11時)平成28年3月時点

JR広島駅南口 エールエールA館 B1F~11F 福屋広島駅前店
E2F エールエールA館専用店街

〒732-0822 広島市南区松原町9-1 エールエールA館
TEL 082-262-9244
営業時間 / 10:00~20:00
JR広島駅・広島電鉄広島駅・広島駅バス停から徒歩1分
広島インター・広島港から車で20分

エールエールA館 <http://www.yaleyale.jp>
イベント広場 <http://www.hiro-chika.com>

エールエールA館

Kumahira
Since 1898

空と海に包まれた結婚式場

W
the Bride's Suite
tel.082-250-0077
w-ujina.jp

HIROGAS
広島ガス

食品自主衛生管理

生もみぢ 広島新銘菓

■賞味期限/14日間 ※こしあん、粒あん、抹茶の3種類がございます。

にしき堂
本店 / 広島市東区光町1丁目13-23 ☎(082)262-3131
<http://www.nisikido.co.jp> Eメール:info@nisikido.net
TEL ☎0120-979-1618(9:00~18:00) FAX ☎0120-963-161

故人をしのぶお集まりはひろしま国際ホテルで。

ご法事後の会食プラン
お料理は、和会席・和洋会席・中華会席を
お一人様 5,940円(税込)よりすべて個室で
ご利用しております。

◎東洋観光グループ
ひろしま国際ホテル
0120-282-489 (宴会予約)
お問い合わせ / 10:00~18:00
〒730-0032 広島県広島市中区立町3-13
TEL. (082)248-2323 (代) ひろしま国際ホテル 検索

未来から信頼される建設会社へ。

trust of the future

前田建設
<http://www.maeda.co.jp>

空間創造 & 環境クリエイター

岸工業株式会社

広島市南区東雲本町2丁目15-7
TEL 082-282-1461

KISHI <http://www.kishikogyo.co.jp/>

広島から世界を動かす

ワールドワイドな製品づくり

株式会社シンコー

ホームページ **世界のシンコー** 検索

健康生活応援宣言!

ダイエット **Re** 運動機能改善
生活習慣病改善 SPORTS CLUB RENAISSANCE 体力増進

スポーツクラブ ルネサンス 広島
広島電鉄 皆実町6丁目駅1 すぐ前 ☎082-256-1006

スポーツクラブ&スパ ルネサンス 広島ボールパークタウン
マツダスタジアムすぐ横 ☎082-890-1018

社会福祉法人三篠会

介護老人保険施設 **ひうな荘**
Hiunasou

ご利用についてはお気軽にお問い合わせください。

〒734-0031
広島市南区日守那町30番1号
TEL 082-256-1001

学校法人古沢学園 <http://www.heu.ac.jp>

広島都市学園大学
Hiroshima Cosmopolitan University (HCU)
2014年4月より 宇品キャンパスに、子ども教育学部 子ども教育学科 開設

【宇品キャンパス】
健康科学部 看護学科
子ども教育学部 子ども教育学科
〒734-0014 広島市南区宇品西 5-13-18
Tel (082)250-1133

【西風新都キャンパス】
健康科学部 リハビリテーション学科
理学療法専攻・作業療法専攻
〒731-3166 広島市安佐南区大塚東3-2-1
Tel (082)849-6883

ミツワソース
東ヒガシマルソース
お好み村ソース

サンワーズ 株式会社

Faithful & Friendly
皆様の百貨店、福屋。

福屋八丁堀本店 TEL 082-246-6111 (代表) 福屋広島駅前店 TEL 082-568-3111 (代表)

Fukuya

スタッフの細やかな心づかいと清潔なゲストルーム、大展望浴場でリフレッシュ。リラクゼーション溢れる時間。

ARK HOTEL
HIROSHIMA EKIMINAMI 〒732-0806 広島市南区西荒神町1-45
TEL : 082-263-6363
アーキホテル広島駅前 FAX : 082-263-6262

BLUE VIEW WEDDING

五感に響く本物のリゾートウエディング

Grand Prince Hotel
Hiroshima

美しい広島の街を、
広島バスは今日も走ります。

広島バス株式会社

広島呉地区郵便局長会

JP 郵便局

広島みなとフェスタ
みなとでつながる海と島と人